SCHEMAT CYFRYZACJI PROCESU POSTĘPOWANIA ADMINISTRACYJNEGO DOT. WYDANIA DECYZJI O POZWOLENIU NA BUDOWĘ

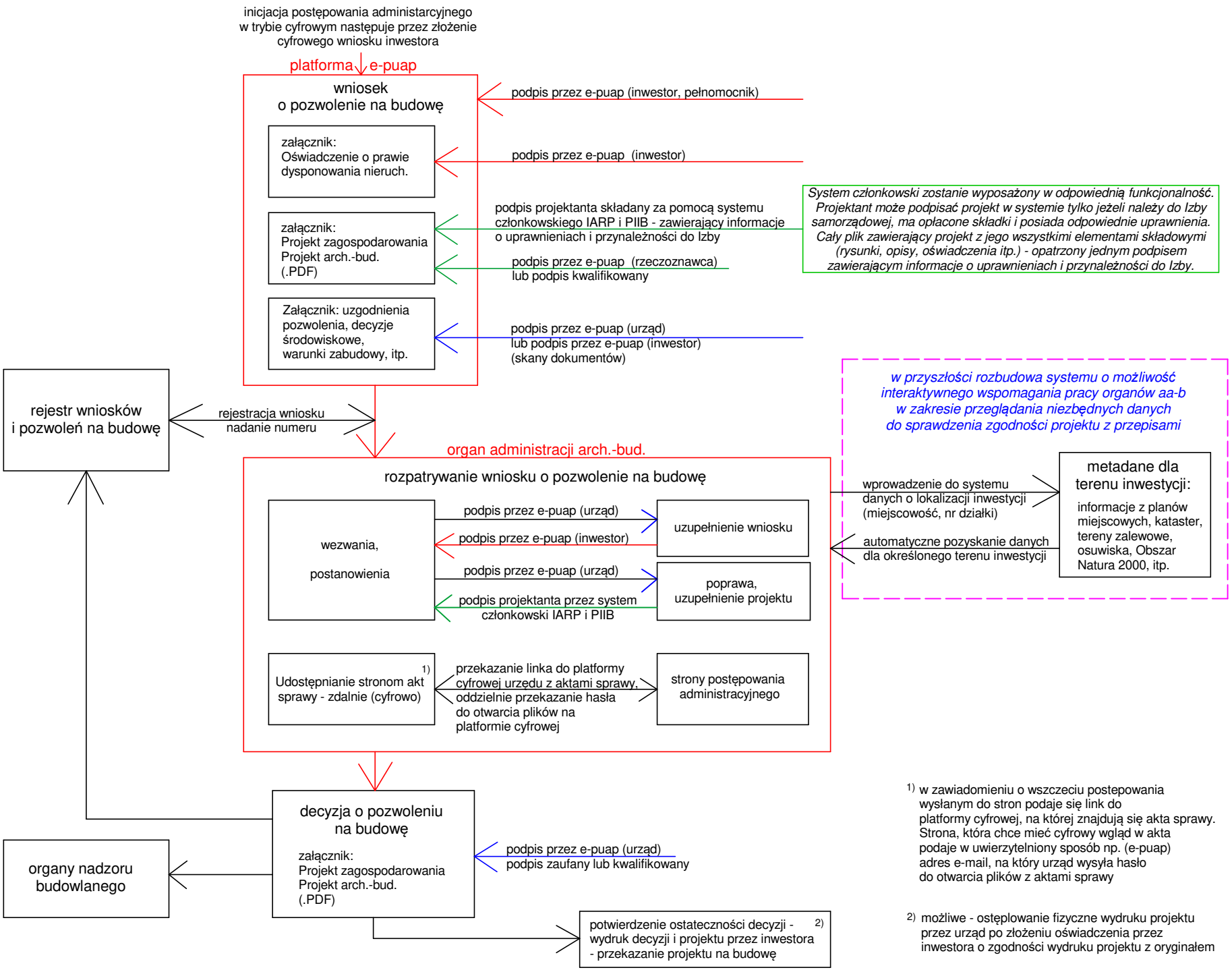

1) w zawiadomieniu o wszczeciu postepowania wysłanym do stron podaje się link do platformy cyfrowej, na której znajdują się akta sprawy. Strona, która chce mieć cyfrowy wgląd w akta podaje w uwierzytelniony sposób np. (e-puap) adres e-mail, na który urząd wysyła hasło do otwarcia plików z aktami sprawy

2) możliwe - ostęplowanie fizyczne wydruku projektu przez urząd po złożeniu oświadczenia przez inwestora o zgodności wydruku projektu z oryginałem

Grzegorz Jachym IARP